



Natalia Zubizarreta
JULI ROMEROJA

LOS CONSEJOS DEL EXPERTO

Un dormitorio cálido

La interiorista Natalia Zubizarreta nos desvela los mejores trucos para llenar de calidez nuestro dormitorio. ¡Solo te decimos: tonos neutros, madera y muchos textiles!

Finaliza mié, 30.12. 23:59 horas

Comparte con tus amigos



Cajín Chevron
13,99 20,00



Cabecero en madera de roble y ratán Siena
149,99 370,00 O desde 12,62/mes



Palet Madson
19,99 30,00

HABLAMOS CON NATALIA ZUBIZARRETA

De padre vasco y madre argentina, criada entre las dos vers del Nervión y experta y apasionada de la decoración y el interiorismo, Natalia Zubizarreta nos desvela todos los secretos para crear un dormitorio acogedor donde refugiarnos este invierno. Su estilo es sencillo, fresco, acogedor y luminoso y está convencida que la mezcla de piezas clásicas y modernas crean un resultado

atemporal y muy elegante. Con más de 15 años dedicándose al interiorismo, su consejo estrella para todos aquellos que quieran adentrarse en la aventura de decorar un dormitorio es "menos es más".



2x

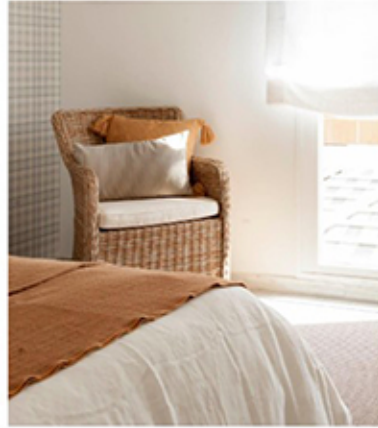

IMPRESCINDIBLES DE UN DORMITORIO

"Las mesitas de noche, una por persona, son el elemento más importante. Luego le sumamos una iluminación baja con una lámpara o un aplique a cada lado de la cama. Y, en el caso que haya espacio, colocaría una butaca y un mueble de almacenaje para mantener el orden." Natalia Zubizarreta



EN LA MESITA DE NOCHE NO PUEDE FALTAR...

"Un marco de fotos con una imagen que te haga sonreír, un pequeño jarrón con un arreglo floral y flores. También podemos añadir alguna vela o libros decorativos. Si necesitas mucho almacenaje, recomiendo apostar por mesitas con cajones bien compartimentados." Natalia Zubizarreta



Lámpara de techo Ibiza
desde 59,99 100,00
Múltiples medidas

LUCES CÁLIDAS

"El color de la luz deberá ser siempre cálido en tonos amarillentos. Coloca luces a los costados de la cama para que ambienten la habitación y que a la vez sean aptas para la lectura. Además, me gusta sumar otra luz baja sobre la cómoda, si existe, o de pie en algún rincón." Natalia Zubizarreta



Lámpara de sobremesa Kantia
114,99 200,00 O desde 9,68/mes



Mesita de noche Classy
79,99 140,00



Cajín Hübert
13,99 20,00



Cajín Daniela
23,99 40,00

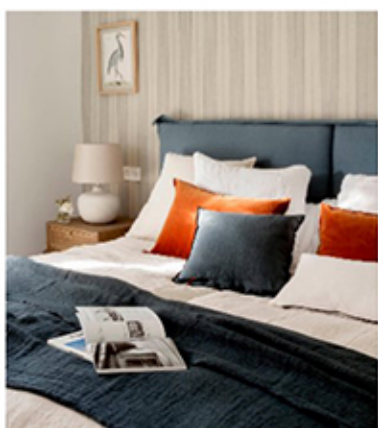

TOQUES DE COLOR

"Los colores son un guiño con el que diferenciar la decoración de tu dormitorio. Intento siempre aplicarlos en elementos pequeños como en la ropa de cama o en el papel del cabecero. No pasa nada por constar de un color, cambiando puede ser sencillo y asequible." Natalia Zubizarreta



"Mi básico es base neutra en blanco, beige, tonos piedra, matices naturales... con toques de colores pastel o menos saturados. Las tonalidades con las que me siento más identificada son los verdes agua, los tonos cálidos, las azules griseses o los toques mostaza." Natalia Zubizarreta

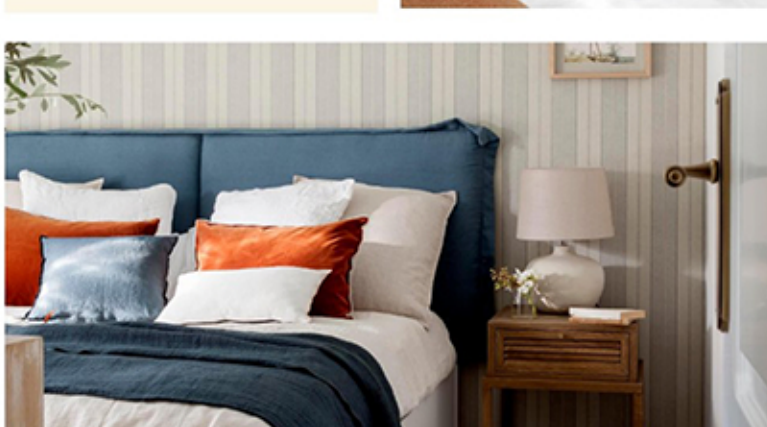

CABECEROS PROTAGONISTAS

"Sin duda la pared del cabecero es la gran protagonista de un dormitorio, creo que hay que esforzarse especialmente en esta parte decorativamente hablando. Los materiales y texturas naturales son los que generan un ambiente acogedor: madera, tejidos naturales, piedras..." Natalia Zubizarreta

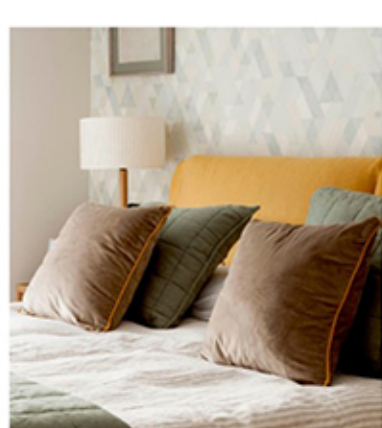

"Creo que un dormitorio sin cabecero es un dormitorio inacabado. Con el cabecero se puede arreglar sin miedo y ser más tendencioso. Las fibras naturales y las rejillas, tan de moda ahora, me encantan porque encajan perfectamente con mi estilo: sencillo, fresco y atemporal." Natalia Zubizarreta



Cabecero en ratán Ritz
199,99 320,00 O desde 16,83/mes



Palet Madson
19,99 30,00



Banco in madera de roble y ratán Brunel
229,99 500,00 O desde 19,35/mes

"MADERA, MI GRAN ALIADA"

"Creo que nunca he diseñado un dormitorio sin madera, para mí es un elemento imprescindible para sentir hogar y calor. Creo que nuestro cerebro reptiliano la asocia a seguridad y confort. Por lo tanto, las mesitas de noche, las cómodas y los muebles siempre de madera." Natalia Zubizarreta

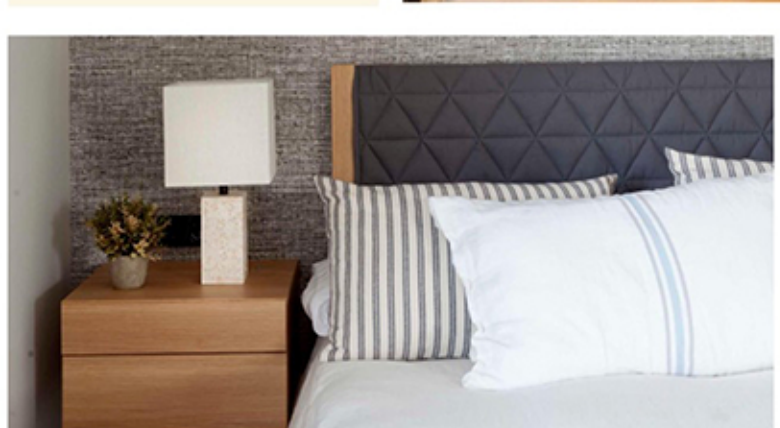

"Si quieres un dormitorio de líneas más modernas, apuesta por maderas con poco nudo y barnizadas en acabado mate. Las maderas decapadas aportan el toque clásico e incluso rústico. La madera lacada en tonos claros es un elemento cómodo para cualquier tipo de dormitorio." Natalia Zubizarreta